

Enseña por México ●●●

REPORTE ANUAL 2025

MOVIMIENTO ENSEÑA POR MÉXICO

Enseña por México es un Movimiento de liderazgo colectivo que impulsa transformaciones educativas en comunidades de todo el país. Nuestro propósito es reducir la brecha de inequidad educativa formando personas comprometidas que generen cambios sostenibles en su entorno.

Nuestro Movimiento está integrado por una comunidad creciente de profesionales, *alumni* (egresados y egresadas del Programa de Liderazgo en Enseña por México), aliados, comunidades educativas y organizaciones que comparten una visión común: que todas las niñas, niños y jóvenes en México tengan acceso a la educación de calidad sin importar su origen o contexto.

MISIÓN

Formar un movimiento de líderes agentes de cambio que junto con las comunidades educativas se comprometen a reducir la brecha educativa al expandir las oportunidades de niñas, niños y jóvenes de México dentro y fuera del aula.

VISIÓN

Consolidar un movimiento amplio, diverso e incluyente de agentes líderes de cambio en México, para que todas las niñas, niños y jóvenes tengan acceso a una educación que les garantice desarrollar su máximo potencial sin importar su origen.



12 AÑOS DE LOGROS

12 Generaciones PEM
(Profesionales de Enseña por México)

212,029

Niñas, niños y jóvenes

962 Escuelas y
centros educativos

989 alumni

23,324

Cuidadores/as primarios

2,492 Agentes
educativos

RESULTADOS 2024-2025

12 Estados

24,508

Niñas, niños y jóvenes

202 Escuelas y
centros educativos

241 Profesionales de
Enseña por México

CONVOCATORIA EXM 2025

La Convocatoria ExM es el proceso de selección que anualmente busca atraer perfiles de diversas carreras, comprometidos y alineados con el propósito del Movimiento para integrarse al Programa de Liderazgo como Profesionales de Enseña por México (PEM).

Este año se desarrolló de febrero a julio donde consolidamos la vinculación con universidades e instituciones del sector público y privado, ampliando nuestro alcance, posicionamiento y fortaleciendo nuestras alianzas.

Entre los logros más relevantes destacan la recepción de solicitudes de aspirantes provenientes de más de 260 universidades del país, la realización de más de 100 eventos de reclutamiento en colaboración con más de 60 universidades e instituciones aliadas, así como la participación de más de 3,500 personas en dichos espacios.

Estos resultados reflejan el esfuerzo por identificar a los perfiles con el potencial de impulsar una transformación educativa y social, contribuyendo al fortalecimiento de nuestra comunidad y al propósito de generar liderazgo transformacional en México.



RESULTADOS 2025

1,173

Solicitantes

957

Candidaturas

189 Candidaturas
Educación Inicial

768 Candidaturas
Primaria, Secundaria
y Media Superior

UNIVERSIDADES ALIADAS



BUAP



UNIVERSIDAD AUTÓNOMA
DE BAJA CALIFORNIA SUR
"Sabiduría como meta, patria como destino"



INSTITUCIONES ALIADAS



PROGRAMA DE LIDERAZGO

El Programa de Liderazgo es el corazón de Enseña por México y la vía principal a través de la cual formamos agentes de cambio en las comunidades educativas del país. Cada año, personas con alto compromiso social se convierten en Profesionales de Enseña por México, desarrollando un liderazgo consciente y educativo que impacta directamente en escuelas, centros de cuidado y comunidades educativas.

Este programa combina formación académica, práctica en campo y acompañamiento continuo, lo que permite a PEM adquirir herramientas para transformar su entorno y multiplicar aprendizajes.

Gracias a nuestros aliados y donantes, el Programa de Liderazgo logra que cientos de PEM fortalezcan sus capacidades y, al mismo tiempo, generen mejoras tangibles en los contextos educativos en los que participan. Se trata de la apuesta más importante de nuestro Movimiento para cerrar la brecha educativa en México.

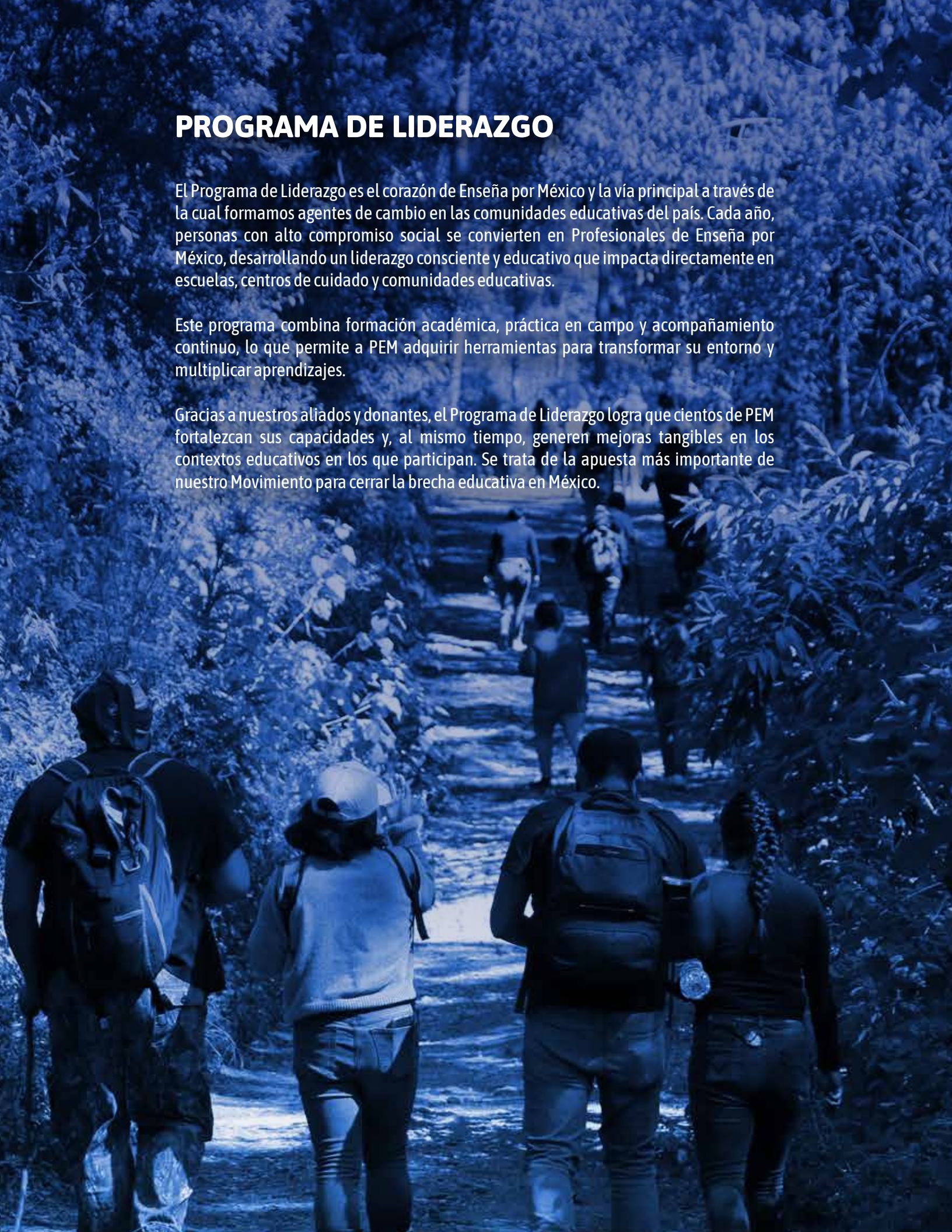

TRANSFORMACIÓN PERSONAL

LIDERAZGO CONSCIENTE

Cada PEM desarrolla un liderazgo consciente, fortaleciendo su autoconocimiento, empatía y propósito. Esta transformación personal impulsa su compromiso con la justicia social y su capacidad para liderar con sensibilidad en comunidades educativas, reconociendo el valor de cada persona y contexto como punto de partida para el cambio.

TRANSFORMACIÓN EDUCATIVA

LIDERAZGO EDUCATIVO

Ocurre en las aulas y espacios de aprendizaje donde PEM acompañan a niñas, niños, jóvenes, docentes, cuidadores y familias. Su liderazgo se enfoca en promover prácticas inclusivas, contextualizadas y centradas en el aprendizaje significativo. A través del diálogo, el juego, la innovación pedagógica y el trabajo colaborativo, contribuyen a mejorar las experiencias educativas de la niñez y juventud, demostrando que enseñar también es una forma de aprender y de transformar realidades

TRANSFORMACIÓN SOCIAL

LIDERAZGO COLECTIVO

La transformación social se manifiesta cuando PEM, junto con comunidades educativas, aliados y alumni tejen redes de colaboración y acción colectiva. Este liderazgo trasciende el aula y se orienta a generar cambios sostenibles en los entornos donde viven y se desarrollan. Desde el compromiso compartido, fortalecen la participación comunitaria, impulsan soluciones locales y contribuyen a construir un Movimiento que promueve justicia social y equidad educativa en todo el país.



EDUCACIÓN INICIAL

La modalidad de Educación Inicial del Programa de Liderazgo busca garantizar que la primera etapa de la vida de niñas y niños se desarrolle en entornos seguros, estimulantes y con adultos preparados para acompañarles. PEM trabajan directamente con cuidadores primarios, familias y educadoras/es, promoviendo prácticas de cuidado cariñoso y sensible* que fortalecen el desarrollo socioemocional y cognitivo de la niñez.

El impacto de esta modalidad no solo se refleja en la niñez, sino también en la comunidad adulta que adquiere nuevas herramientas para potenciar el bienestar y aprendizaje de quienes tienen a su cuidado.

Gracias al respaldo de nuestros aliados, este esfuerzo se traduce en un mayor número cuidadores primarios, familias y comunidades fortalecidas con prácticas de crianza y acompañamiento que promueven igualdad de oportunidades desde los primeros años.

RESULTADOS 2024-2025

61 Profesionales de
Enseña por México

1,810 Cuidadores
Primarios

4,453 Niñas y niños
de 0 a 6 años

471 Agentes educativas
(directoras y maestras titulares)

IMPACTO

95% de PEM demuestran un diseño efectivo en Experiencias de Aprendizaje a través del Juego

100% de PEM son altamente efectivos en el desarrollo de habilidades para facilitar espacios para personas adultas

PRIMARIA, SECUNDARIA Y MEDIA SUPERIOR

En la modalidad de Primaria, Secundaria y Media Superior, el Programa de Liderazgo coloca a PEM en aulas de todo el país, donde acompañan a jóvenes y docentes en la construcción de experiencias de aprendizaje inclusivas y significativas.

El objetivo es que cada estudiante tenga la posibilidad de desarrollar su potencial en un entorno que valore la diversidad, fomente la permanencia escolar y estimule el pensamiento crítico. Además, PEM impulsan proyectos educativos y comunitarios que fortalecen la convivencia y la participación estudiantil.

El apoyo de donantes y aliados permite que este modelo llegue a más escuelas, beneficiando directamente a miles de estudiantes y docentes que encuentran en estas experiencias una oportunidad real de transformación educativa.

RESULTADOS

2024-2025

180 Profesionales de
Enseña por México

3,522 Estudiantes
de primaria

7,345 Estudiantes
de secundaria

9,343 Estudiantes de
media superior

IMPACTO

90%

de PEM alcanzan la efectividad en el proceso de enseñanza-aprendizaje, de acuerdo con la comunidad educativa

84%

de estudiantes incrementaron sus conocimientos y habilidades disciplinares

COMUNIDAD ALUMNI

La comunidad *alumni* de Enseña por México reúne a los casi mil egresadas y egresados del Programa de Liderazgo ExM que hoy impulsan cambios desde distintos sectores como educación, sociedad civil, sector público y empresa. Se trata de una red diversa, comprometida y en constante crecimiento, que continúa trabajando por la equidad educativa desde distintos espacios de incidencia.

A través de trayectorias de liderazgo *alumni*, impulsan proyectos, generan alianzas y fortalecen sus capacidades para potenciar su impacto colectivo. Además, esta comunidad se conecta con la red global *Teach For All*, ampliando sus oportunidades de aprendizaje, colaboración y acción internacional.

Ser parte de la comunidad *alumni* significa seguir transformando la realidad del país desde una visión compartida de liderazgo colectivo, donde cada trayectoria aporta a un movimiento más amplio de cambio sistémico.



EN

12 AÑOS

989 *alumni*

ÁREAS DE INCIDENCIA

72% se desempeñan
en educación

16% se desarrollan
en organizaciones
sociales

7% con enfoque
en salud

5% otros

30 *alumni* en puestos de
dirección escolar y coordinación
de comunidades escolares

SECTOR DE IMPACTO

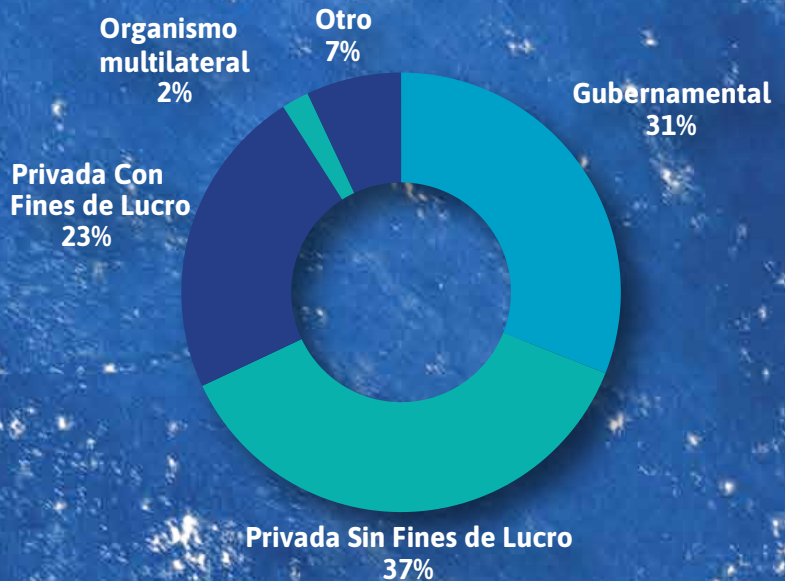

RECONOCIMIENTO



La escuela **A Favor del Niño**, dirigida por *Daniela Jiménez Moyao*, *alumni* de Enseña por México, y en la que colaboran otras y otros *alumni* del Movimiento, recibió el premio **“La Mejor Escuela del Mundo”** en la categoría Colaboración Comunitaria, otorgado por T4 Education.

RECURSOS

2024-2025

DONACIONES



FUNDACIONES

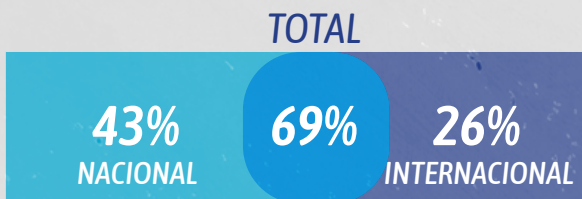

EMPRESAS

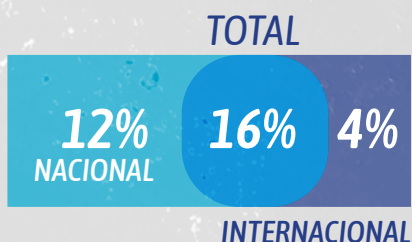

GOBIERNO



INDIVIDUOS

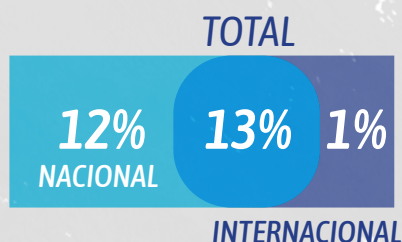

GASTOS

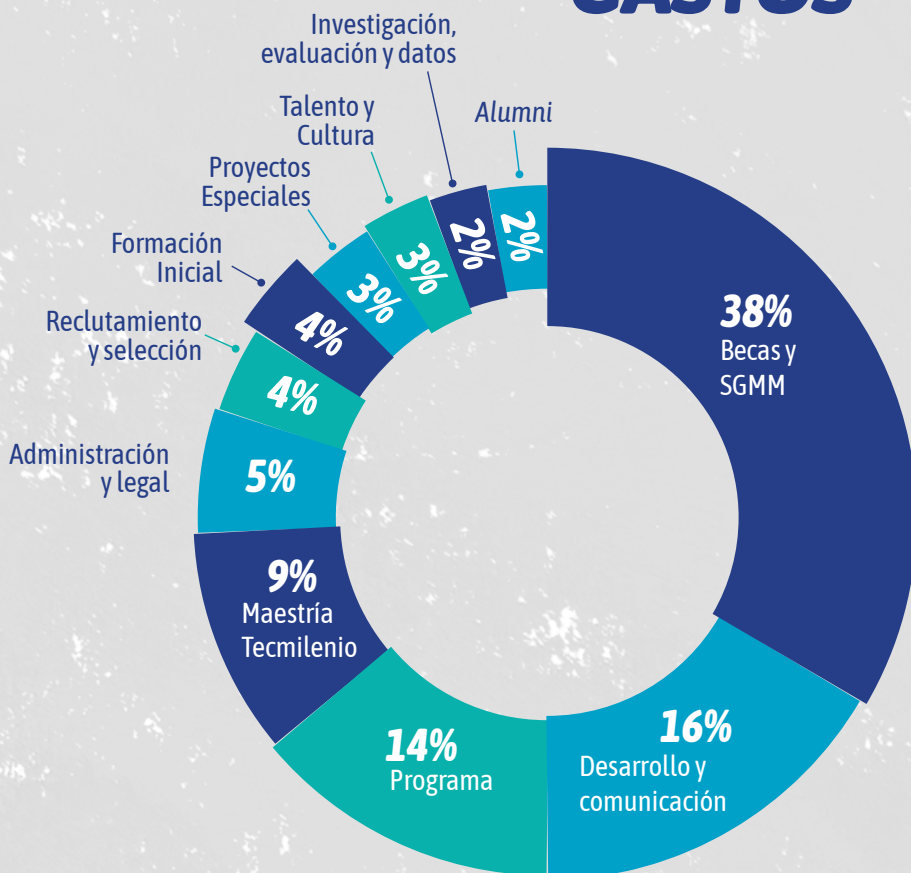

ALIADOS



Asesoría Notarial
Poblana S. C.



DADDO & ASOCIADOS
Financial Advisory and Mergers & Acquisitions



distritotec



Filantropía
Grimm



Fondo
Alternativa



Futuro IAP



Inmobiliaria
Hernán del
Sureste



Valle de
María, A. C.



WILLIAM K. BOWES, JR.
FOUNDATION



Enseña por México ●●●

Enseña por México I. A. P.
Londres 241, Col. Juárez, Cuauhtémoc
C.P 06600, Ciudad de México
Teléfono: 5552046576

Información general:
info@ensenapormexico.org

Información sobre las convocatorias:
reclutamiento@ensenapormexico.org

Información sobre alianzas:
exm@ensenapormexico.org